

# EVALUACIÓN SATISFACCIÓN PROYECTOS

PLANES DE BARRIO

AÑO 2018

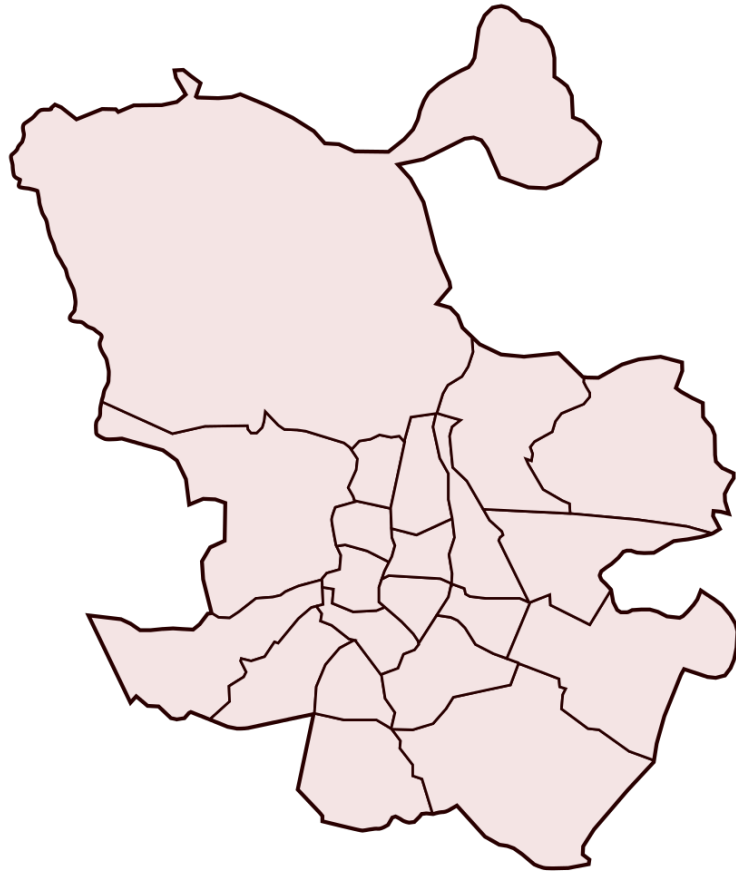

Planes de barrio:

**FUENCARRAL-EL PARDO**



Evaluación de la Satisfacción Proyectos Planes de Barrio año 2018

Informe del Plan de Barrio: FUENCARRAL-EL PARDO

Área de gobierno de Coordinación Territorial y Asociaciones  
C/ Montalbán,1. 28014. Madrid

- **Análisis global de los resultados de las actuaciones realizadas en el plan de barrio FUENCARRAL-EL PARDO**
- Actuaciones realizadas en el Plan de Barrio **6**
- **Análisis general de las actividades desarrolladas en el plan de barrio FUENCARRAL-EL PARDO**
- Actividades realizadas por las Asociaciones de Vecinos **8**

## FUENCARRAL-EL PARDO

### **POBLADOS A Y B**

27 TALLER DE RESOLUCIÓN DE CONFLICTOS, HABILIDADES SOCIALES Y EDUCACIÓN EMOCIONAL

28 ACTIVIDADES EXTRAESCOLARES: MAGIA

29 ACTIVIDADES EXTRAESCOLARES: ZUMBA

### **VIRGEN DE BEGOÑA**

30 ACTIVIDADES EXTRAESCOLARES: HUERTO URBANO

**50 cuestionarios**

15 cuestionarios

20 cuestionarios

15 cuestionarios

**18 cuestionarios**

18 cuestionarios



**iMADRID!**



**iMADRID!**



# **ANÁLISIS GLOBAL** **de las Actuaciones realizadas** **en el Plan de Barrio** **FUENCARRAL-EL PARDO**

# FUENCARRAL-EL PARDO

Cuestionarios: 68

## Edad (%)

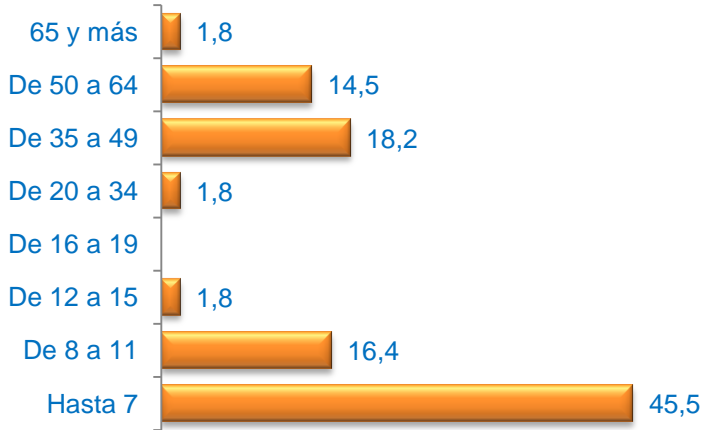

Media Edad: 22,25

## Sexo (%)

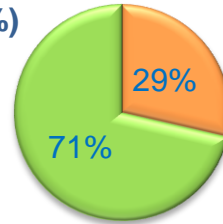

■ Hombre ■ Mujer

## Nacionalidad (%)

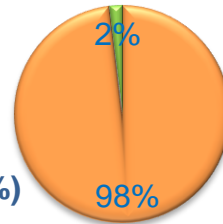

■ Española ■ Extranjera ■ Doble

## Formación \* (%)



\* Del que realiza la actividad o de los padres / tutor si es menor

## Grado de Satisfacción (%)

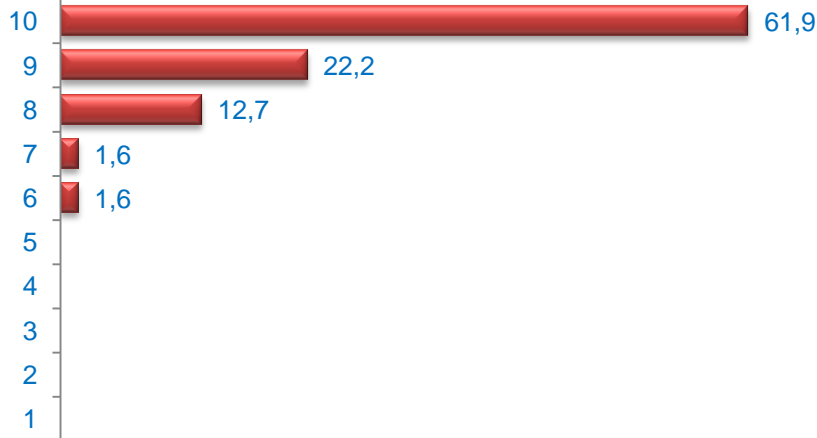

Media Satisfacción: 9,41

## Valoración (media)

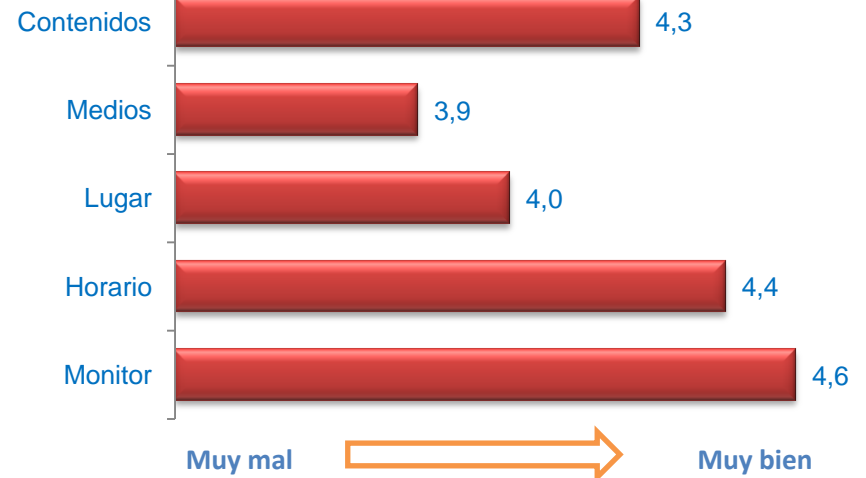



# **ANÁLISIS GENERAL** **de las Actividades Desarrolladas** **en el Plan de Barrio** **FUENCARRAL-EL PARDO**

# POBLADOS A Y B

Cuestionarios: 50

## Edad (%)

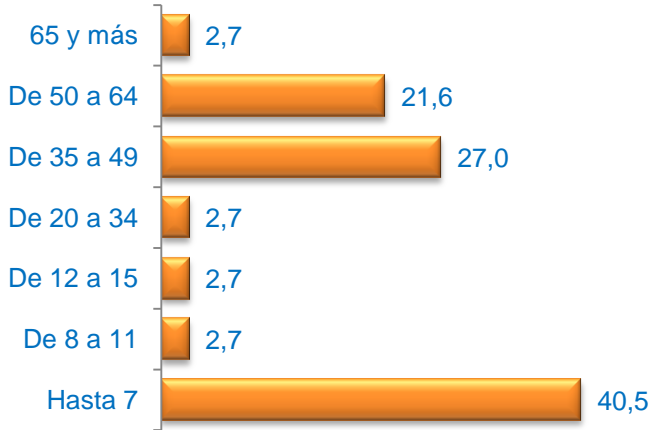

Media Edad: 29,43

## Sexo (%)

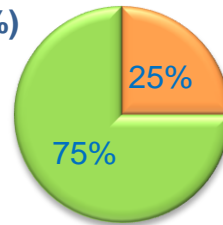

■ Hombre ■ Mujer

## Nacionalidad (%)

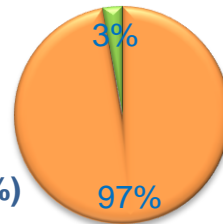

■ Española ■ Extranjera ■ Doble

## Formación \* (%)



\* Del que realiza la actividad o de los padres / tutor si es menor

## Grado de Satisfacción (%)

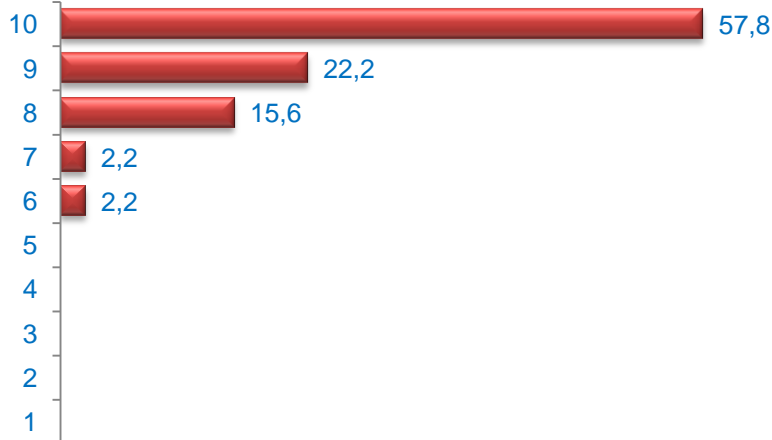

Media Satisfacción: 9,31

## Valoración (media)

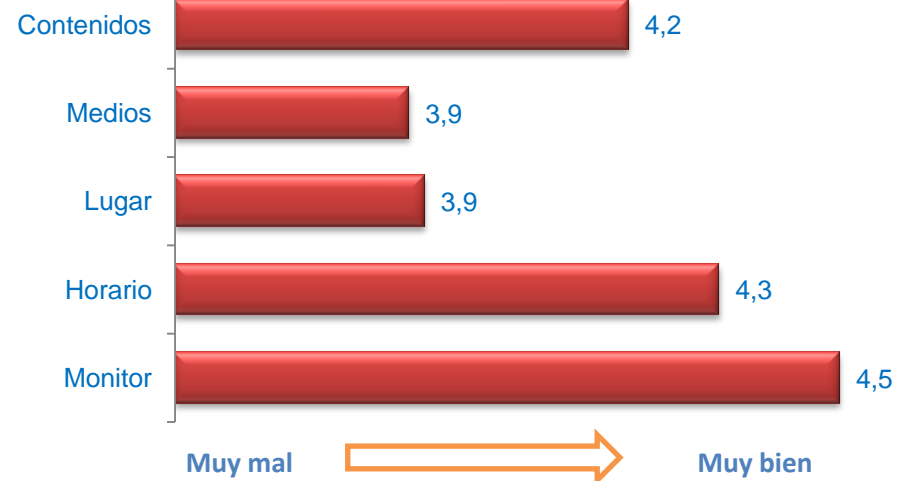



## Edad (%)

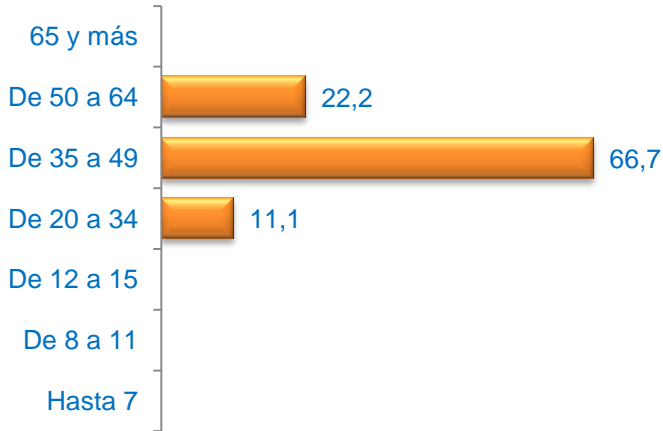

Media Edad: 44,22

## Sexo (%)

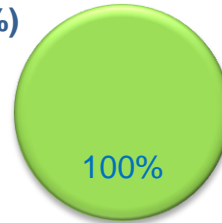

■ Hombre ■ Mujer

## Nacionalidad (%)

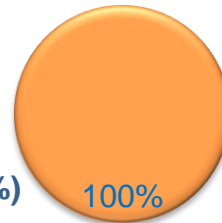

■ Española ■ Extranjera ■ Doble

## Formación \* (%)



\* Del que realiza la actividad o de los padres / tutor si es menor

## Grado de Satisfacción (%)

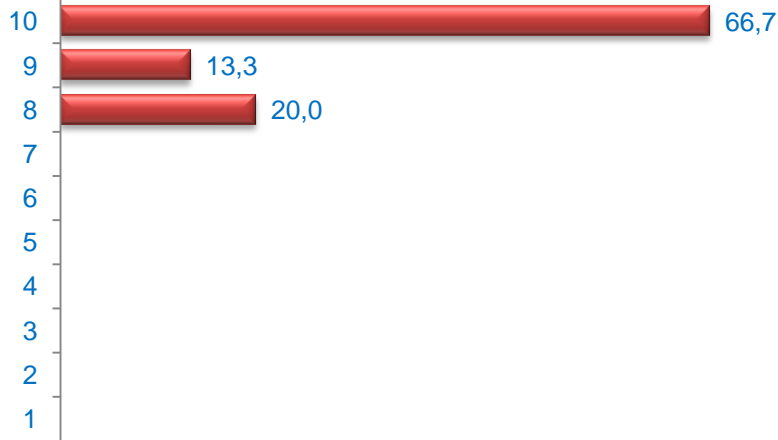

Media Satisfacción: 9,47

## Valoración (media)

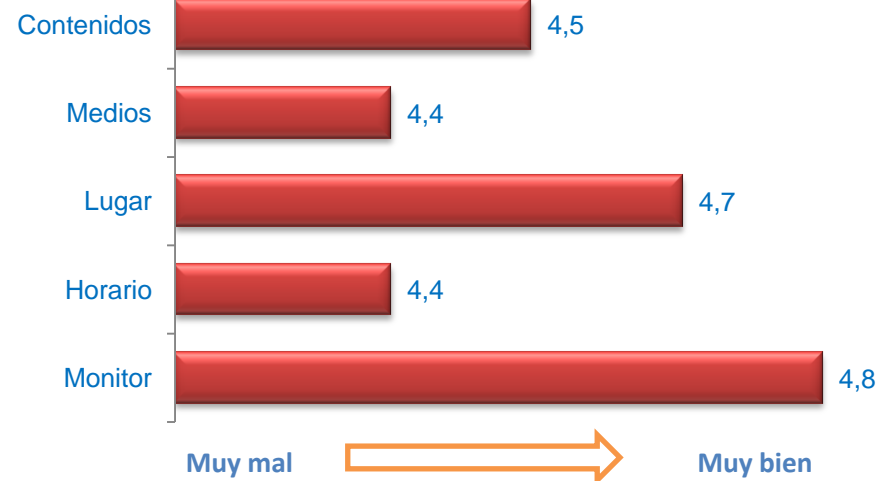

# ACTIVIDADES EXTRAESCOLARES: MAGIA

Cuestionarios: 20

## Edad (%)

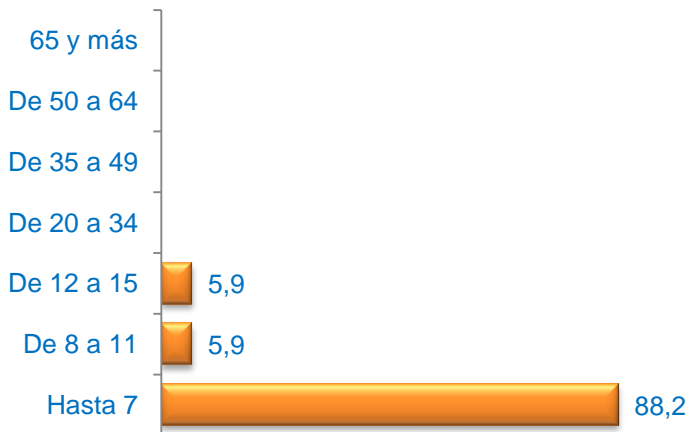

Media Edad: 5,53

## Sexo (%)

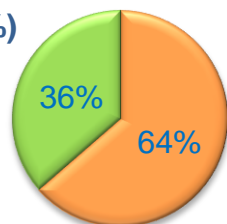

■ Hombre ■ Mujer

## Nacionalidad (%)

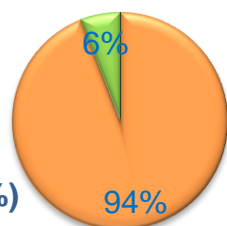

■ Española ■ Extranjera ■ Doble

## Formación \* (%)



\* Del que realiza la actividad o de los padres / tutor si es menor

## Grado de Satisfacción (%)

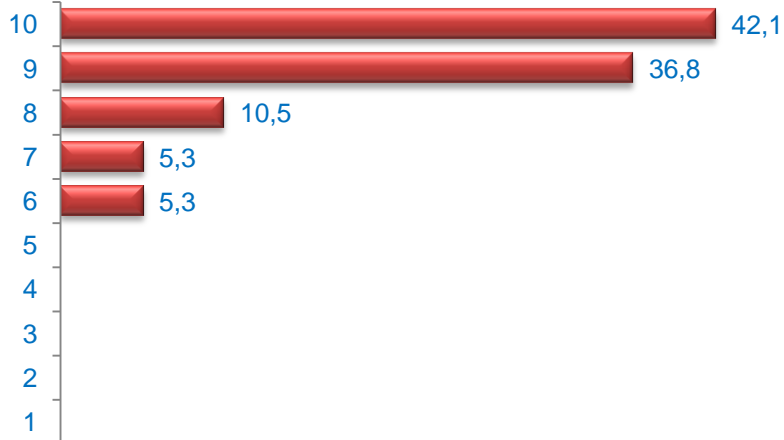

Media Satisfacción: 9,05

## Valoración (media)

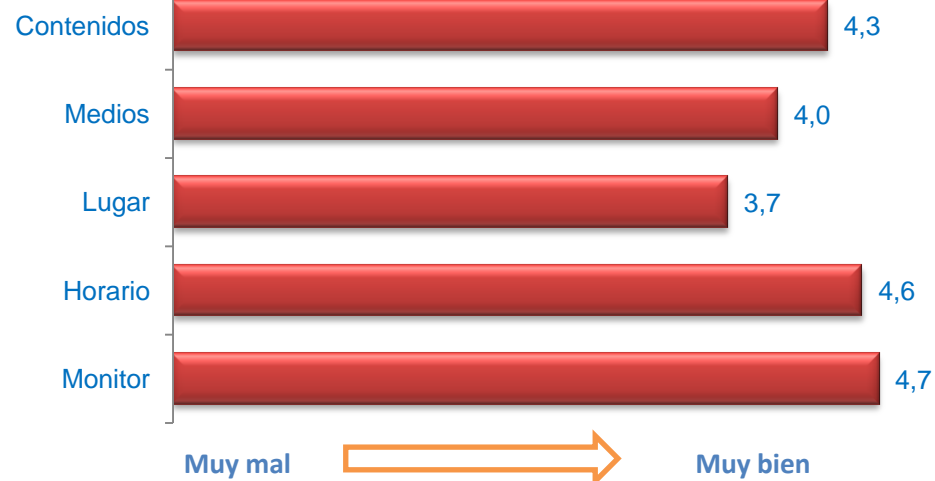

# ACTIVIDADES EXTRAESCOLARES: ZUMBA

Cuestionarios: 15

## Edad (%)

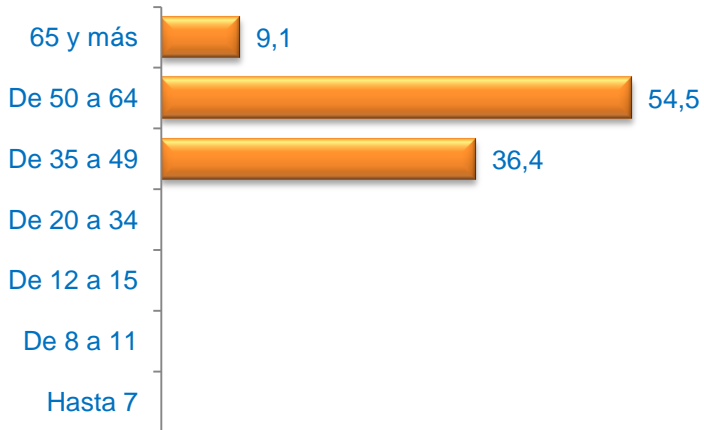

## Sexo (%)

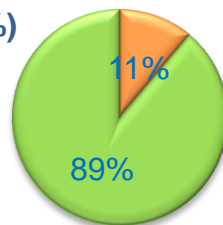

■ Hombre ■ Mujer

## Formación \* (%)



\* Del que realiza la actividad o de los padres / tutor si es menor

Media Edad: 54,27

## Nacionalidad (%)

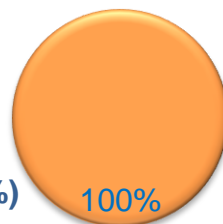

■ Española ■ Extranjera ■ Doble

## Grado de Satisfacción (%)

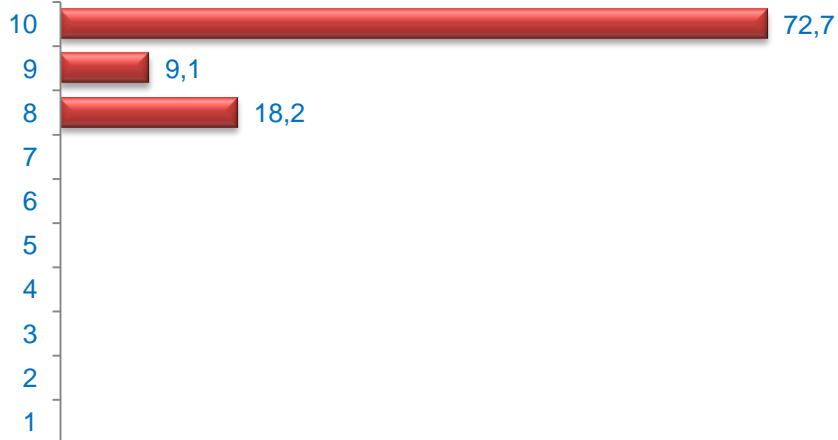

Media Satisfacción: 9,55

## Valoración (media)

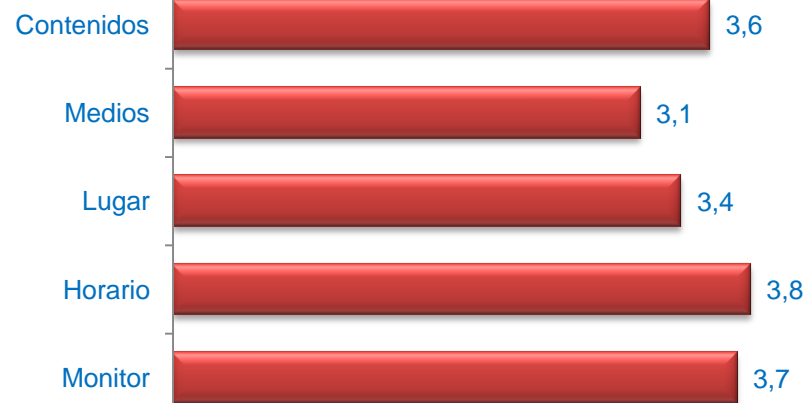

Muy mal



Muy bien

# VIRGEN DE BEGOÑA

Cuestionarios: 18

## Edad (%)

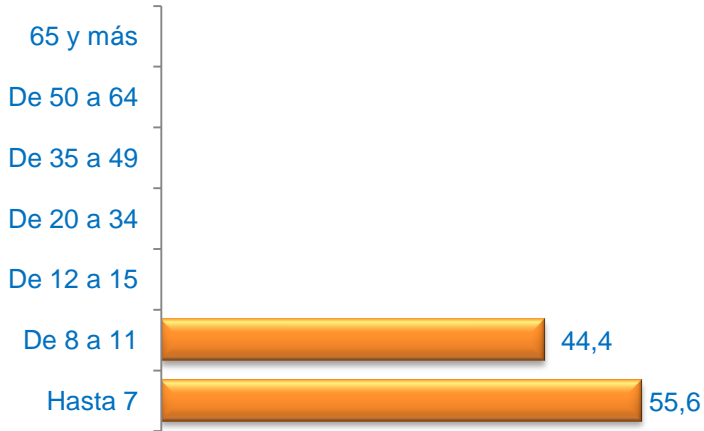

Media Edad: 7,50

## Sexo (%)

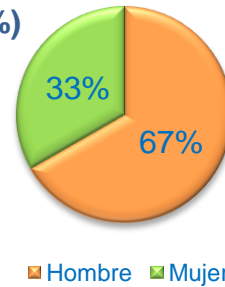

## Nacionalidad (%)

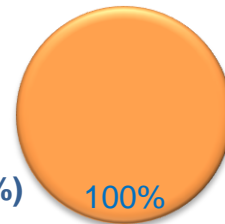

■ Española ■ Extranjera ■ Doble

## Formación \* (%)



\* Del que realiza la actividad o de los padres / tutor si es menor

## Grado de Satisfacción (%)

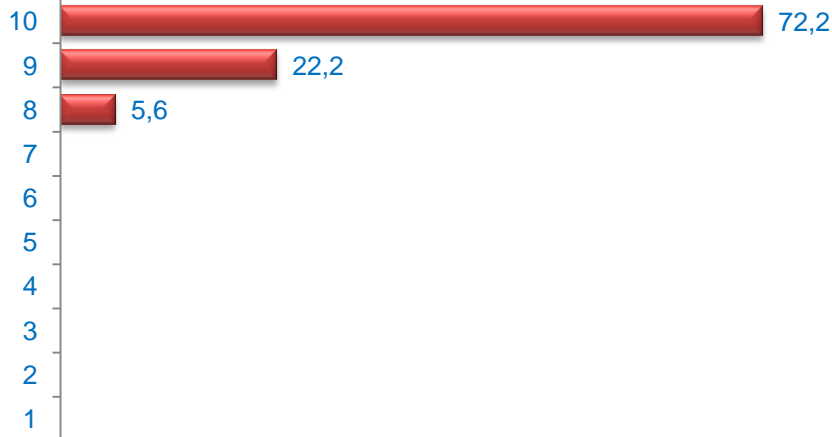

Media Satisfacción: 9,67

## Valoración (media)

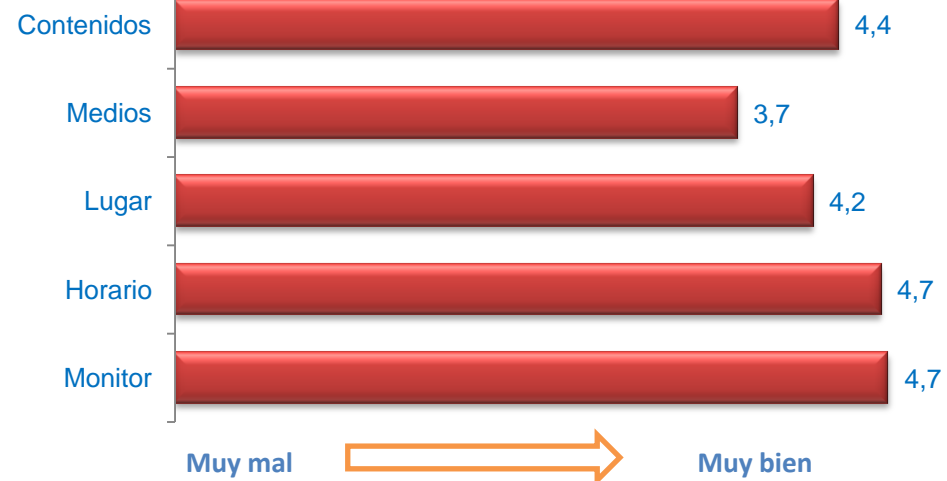

# ACTIVIDADES EXTRAESCOLARES: HUERTO URBANO

Cuestionarios: 18

## Edad (%)

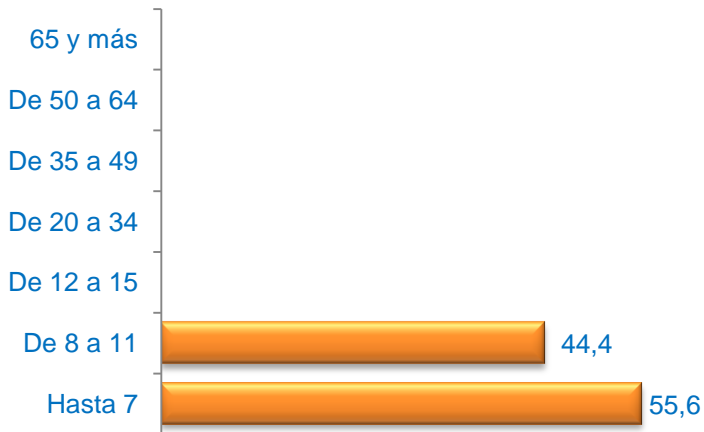

Media Edad: 7,50

## Sexo (%)

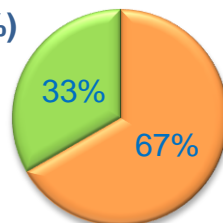

■ Hombre ■ Mujer

## Nacionalidad (%)

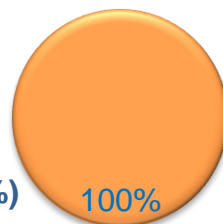

■ Española ■ Extranjera ■ Doble

## Formación \* (%)



\* Del que realiza la actividad o de los padres / tutor si es menor

## Grado de Satisfacción (%)

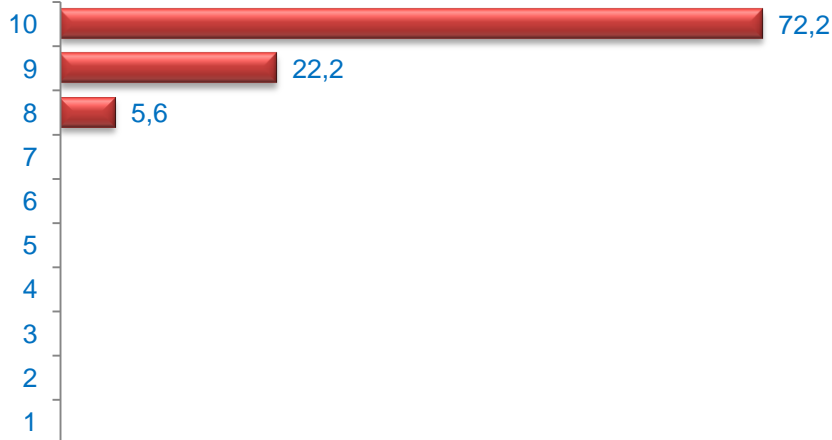

Media Satisfacción: 9,67

## Valoración (media)

